

Aan de noordkant plaatsen we ruimtes waar het zonlicht minder belangrijk is. Welke ruimtes bedoelen we dan? \_\_\_\_\_

De vertrekken van een woning moeten een goede ligging hebben t.o.v. elkaar:

- de keuken dicht bij de \_\_\_\_\_
- de koele bergplaats dicht bij de \_\_\_\_\_
- het toilet is \_\_\_\_\_

Dag- en nachtverblijven worden meestal door een gang gescheiden. De vertrekken zelf worden zo weinig mogelijk als doorgang gebruikt. Een slaapkamer mag geen doorgang zijn naar een andere slaapkamer.

We proberen het natte gebied te centraliseren. Keuken, badkamer en w.c. plaatsen we naast of onder elkaar. Dit is belangrijker voor de toevoer en afvoer van water.

### Opdracht 5

Zoals we reeds weten, moeten we met veel zaken rekening houden om een goed plan van een woning te maken. Op onderstaande tekening heeft de tekenaar heel wat flaters begaan. Kan jij de fouten vinden? Duid ze aan met een cijfer en geef een korte beschrijving ervan.

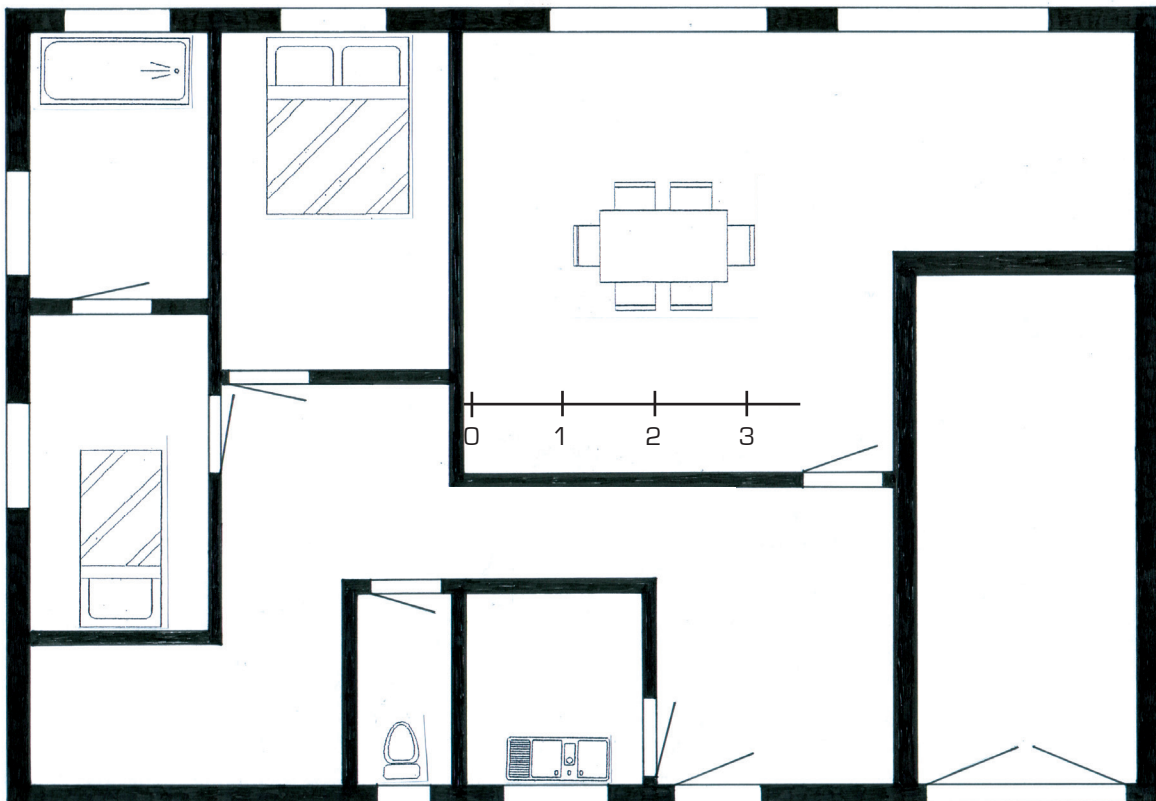

1. \_\_\_\_\_
2. \_\_\_\_\_
3. \_\_\_\_\_
4. \_\_\_\_\_
5. \_\_\_\_\_
6. \_\_\_\_\_
7. \_\_\_\_\_
8. \_\_\_\_\_
9. \_\_\_\_\_
10. \_\_\_\_\_

### Opdracht 6

Bestudeer het grondplan heel aandachtig.

Geef elke ruimte op het plan een **functie**. De woning heeft een woonkamer, keuken, drie slaapkamers, een toilet, een badkamer, een garage, een inkom en een gang.

Duid alles eerst heel zacht in potlood aan, zodat je nog kan wijzigen !!!

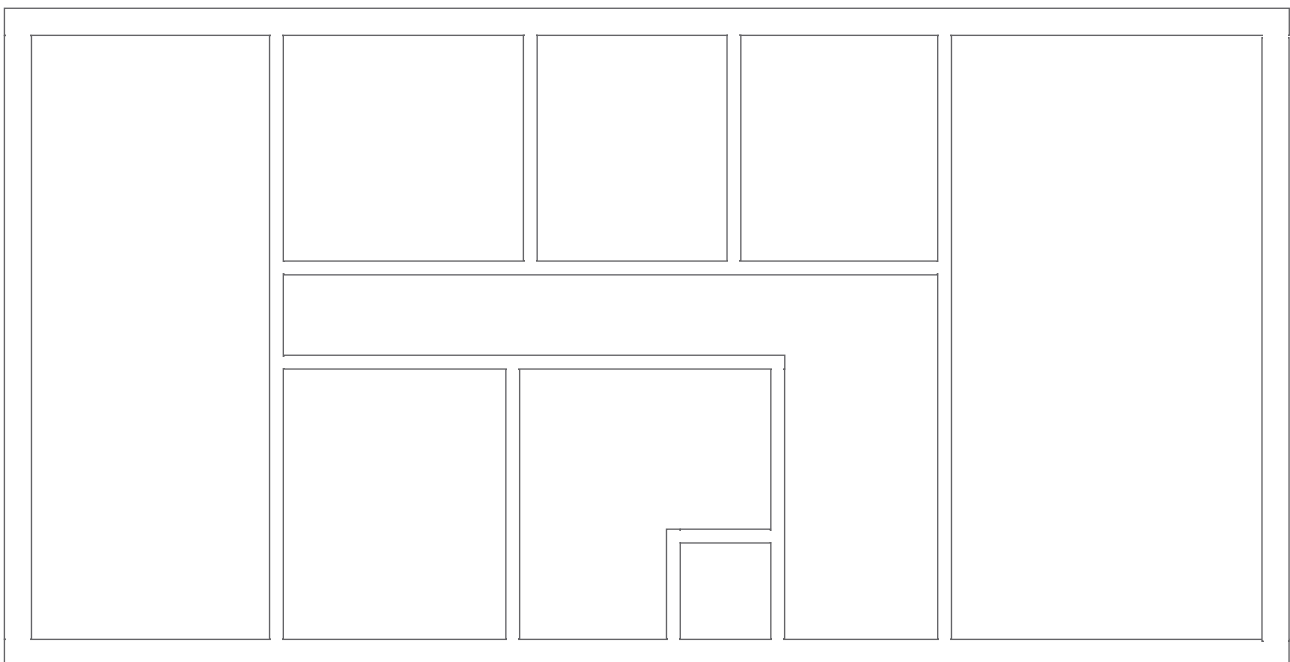

schaal: 1/100